

ASSEMBLEE GENERALE ORDINAIRE 1999

21 janvier 2000

*Centre Prince Henri
à Walferdange*

**O
R
D
R
E

D
U

J
O
U
R**

LISTE DES PRESENCES	1.
ALLOCUTION DU PRESIDENT	2.
RAPPORT DES ACTIVITES	3.
RAPPORT DE CAISSE	4.
RAPPORT DES REVISEURS DE CAISSE	5.
DECHARGES	6.
DIVERS	7.

RAPPORT ANNUEL AU 31.12.1999

Merci Merci Merci Merci

UN GRAND MERCI A TOUS LES ATHLETES ACTIFS, AUX MEMBRES D'HONNEUR, AUX SUPPORTEURS DU CLUB ET AUX COMMERCANTS-ANNONCEURS!

Un merci spécial à tous les sympathisants-volontaires, aux Administrations Communales de Walferdange, de la Ville de Luxembourg et de Kopstal, aux Sapeurs-Pompiers du Rollingergrund et à la Croix de Malte, à M. Theo Mersch et son équipe du Café Biirgerkräiz pour leur précieuse collaboration lors de notre 4ème „Huesen-Bëschlaf“ le 10.4.1999 au Biirgerkräiz.

Un autre merci spécial à:

- Mme Julie MULLER, propriétaire de la Brasserie du X Octobre, de nous mettre à disposition sa salle de réunion pour les réunions mensuelles du comité.
- M. Alex Kapp du magasin de sport Friedlanders à Mersch qui a sponsoré en partie notre nouvel uniforme.

LE CONSEIL D'ADMINISTRATION 1999 DU LAFCLUB WALFER HUESEN

Carmen MEYER	<i>présidente</i>
Alain NEY	<i>secrétaire</i>
Claude GENGLER	<i>trésorier</i>
Raymond MEIER	<i>directeur technique</i>
Martine LINSTER	<i>membre du comité</i>
Horst FRÖHLICH	<i>membre du comité</i>
Henri POUPART	<i>membre du comité</i>

Réviseurs de caisse: Danièle Poupart et Guy Rehlinger

Rem. Tous les membres du C.A. ont été élus dans leur fonction jusqu'à l'Assemblée Générale du 19.1.2001 (années 1999 et 2000).

RAPPORT ANNUEL AU 31.12.1999

RAPPORT DES ACTIVITES 1999

1. ACTIVITES SPORTIVES

ACTIVITE	1999/1998		1999/1998	
	SEANCES (Var. %)	PRESENCES (Var. %)	Prés.p. séance (Var. %)	
HUESEN-TREFF DIMANCHE	37/38 (-2,63%)	535/488 (+9,63%)	14,46/12,78 (+13,14%)	
HUESEN-TREFF MERCREDI	44/44 (+0,00%)	979/816 (+19,98%)	22,25/18,54 (+20,01%)	
TOTAL HUESEN-TREFF	81/82 (-1,22%)	1514/1304 (+16,10%)	18,69/15,90 (+17,56%)	
COURSES POPULAIRES (seul sur base des résultats officiels!)	44/45 (-2,22%)	327/311 (+5,14%)	7,43/6,91 (+7,53%)	
5-Stonnelaf Mondorf	1/1	30/30	30/30	
HUESEN-PROMENADE (1 Marche à pied / 1 Paddeltour)	2/2	60/50	30/25	
HUESEN-BËSCHLAF (sans considération „Jogging“: 36x)	1/1	180/139 (+29,50%)	180/139 (+29,50%)	
24 heures de Wiltz en velo	1/1	12/24	12/24	

On peut donc constater les variations suivantes (Huesen-Treff / Courses pop.):

	Min.	Max.
SEANCES	-2,63%	+0,00%
PRESENCES	+5,14%	+19,98%
PRESENCES PAR SEANCE (MOYENNE)	+7,53%	+20,01%

2. ACTIVITES EXTRA-SPORTIVES

ACTIVITE	CONTENU
ASSEMBLEE GENERALE ORDINAIRE 1998	bilan saison 1998 & vue sur 1999
PARUTIONS DU "HUESEN-INFO"	journal gratuit, distribué à tous les membres du club 3 fois par an
REUNIONS MENSUELLES DU COMITE CENTRAL	gestion des activités du club
REUNIONS DU COMITE "HUESEN-BËSCHLAF"	organisation "Huesen-Bëschlaf"
LOTIERIE A TIRAGE IMMEDIAT	vente 2000 billets à 25 F
PARTICIPATION A L'ASSEMBLEE GENERALE DE LA FLA	
AGAPE	remerciement aux collaborateurs du "Huesen-Bëschlaf"
DEMANDE D'UN SUBSIDE COMMUNAL	montant de 10.000 F accordé
PARTICIPATION AU ROUSEFEST	

RAPPORT ANNUEL AU 31.12.1999

GRAPHIQUES 1, 2: COURSES POPULAIRES 1999

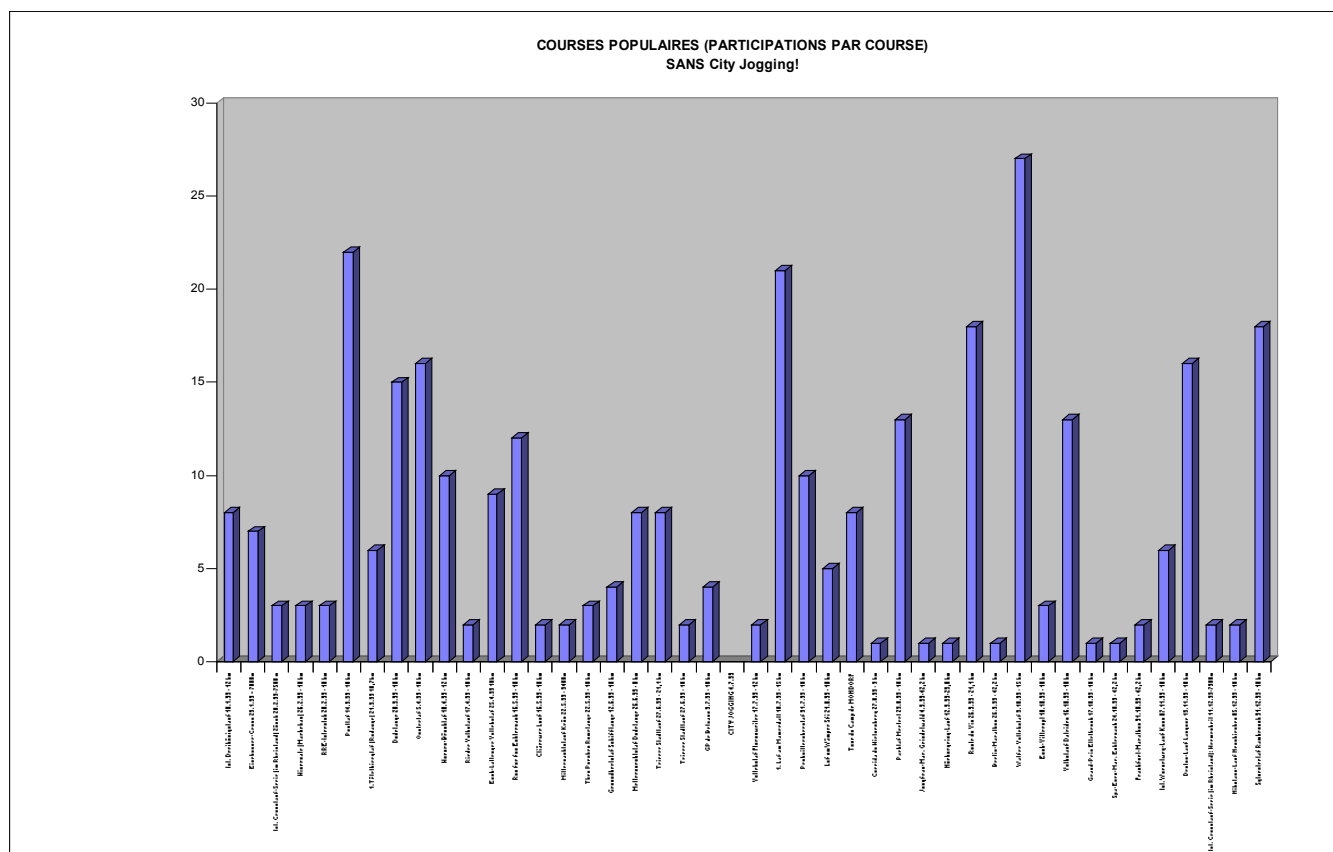

PARTICIPATION DES MEMBRES ASSOCIES PAR COURSE POPULAIRE (44 COURSES POPULAIRES)

1 Int. Dreikönigslauf 10.1.99 - 12 km	8	23 Vollekslaf Fluessweiler 17.7.99 - 12 km	2
2 Eisebunner-Cross 23.1.99 - 7800m	7	24 1. Laf am Mamerdall 18.7.99 - 15 km	21
3 Int. Crosslauf-Serie (im Rheinland) Züsch 20.2.99-7500 m	3	25 Peckvillercherslaf 31.7.99 - 10 km	10
4 Hivernale (Marbehan) 26.2.99 - 10 km	3	26 Lof um Wämper Séi 21.8.99 - 10 km	5
5 RRE-Interclub 28.2.99 - 10 km	3	27 Tour du Camp de MONDORF	8
6 Postlauf 14.3.99 - 10 km	22	28 Corrida du Hirtzenberg 27.8.99 - 9 km	1
7 1. Tételbiérglaf (Rodange) 21.3.99 10,7km	6	29 Parklaf Mertert 28.8.99 - 10 km	13
8 Dudelage 28.3.99 - 10 km	15	30 Jungfrau-Mar. Grindelwald 4.9.99-42,2 km	1
9 Ousterlaf 5.4.99 - 10 km	16	31 Nürburgring-Lauf 12.9.99-23,8 km	1
10 Huesen-Béslaf 10.4.99 - 12 km	10	32 Route du Vin 26.9.99 - 21,1 km	18
11 Rioler Volkslauf 17.4.99 - 10 km	2	33 Berlin-Marathon 26.9.99 - 42,2 km	1
12 Esch-Lallenger Vollekslaf 25.4.99 10km	9	34 Walfer Vollekslaf 3.10.99 - 15 km	27
13 Run for Fun Echternach 13.5.99 - 10 km	12	35 Esch-Villerupt 10.10.99 - 10 km	3
14 Clärrwer Loof 16.5.99 - 10 km	2	36 Volkslauf Daleiden 16.10.99 - 10 km	13
15 Mitternachtslauf Kröv 22.5.99 - 9400m	2	37 Grand-Prix Ettelbruck 17.10.99 - 10 km	1
16 Theo Poeckes Rumelange 22.5.99 - 10 km	3	38 Spa-Euro-Mar. Echternach 24.10.99 - 42,2 km	1
17 Gesondheetslaf Schifflange 12.6.99 - 10 km	4	39 Frankfurt-Marathon 31.10.99 - 42,2 km	2
18 Metternuechtlaf Dudelage 26.6.99 - 8 km	8	40 Int. Wurzelweg-Lauf Konz 07.11.99 - 10 km	6
19 Trierer Stadtlaf 27.6.99 - 21,1 km	8	41 Deulux-Lauf Langsur 13.11.99 - 10 km	16
20 Trierer Stadtlaf 27.6.99 - 10 km	2	42 Int. Crosslauf-Serie (im Rheinland): Hermeskeil 20.11.99-7300m	2
21 GP de Belvaux 3.7.99 - 10 km	4	43 Nikolaus-Lauf Neunkirchen 05.12.99 - 10 km	2
22 CITY JOGGING 4.7.99: avec les huesen sans class.		44 Sylvesterlaf Rambrouch 31.12.99 - 10 km	18

RAPPORT ANNUEL AU 31.12.1999

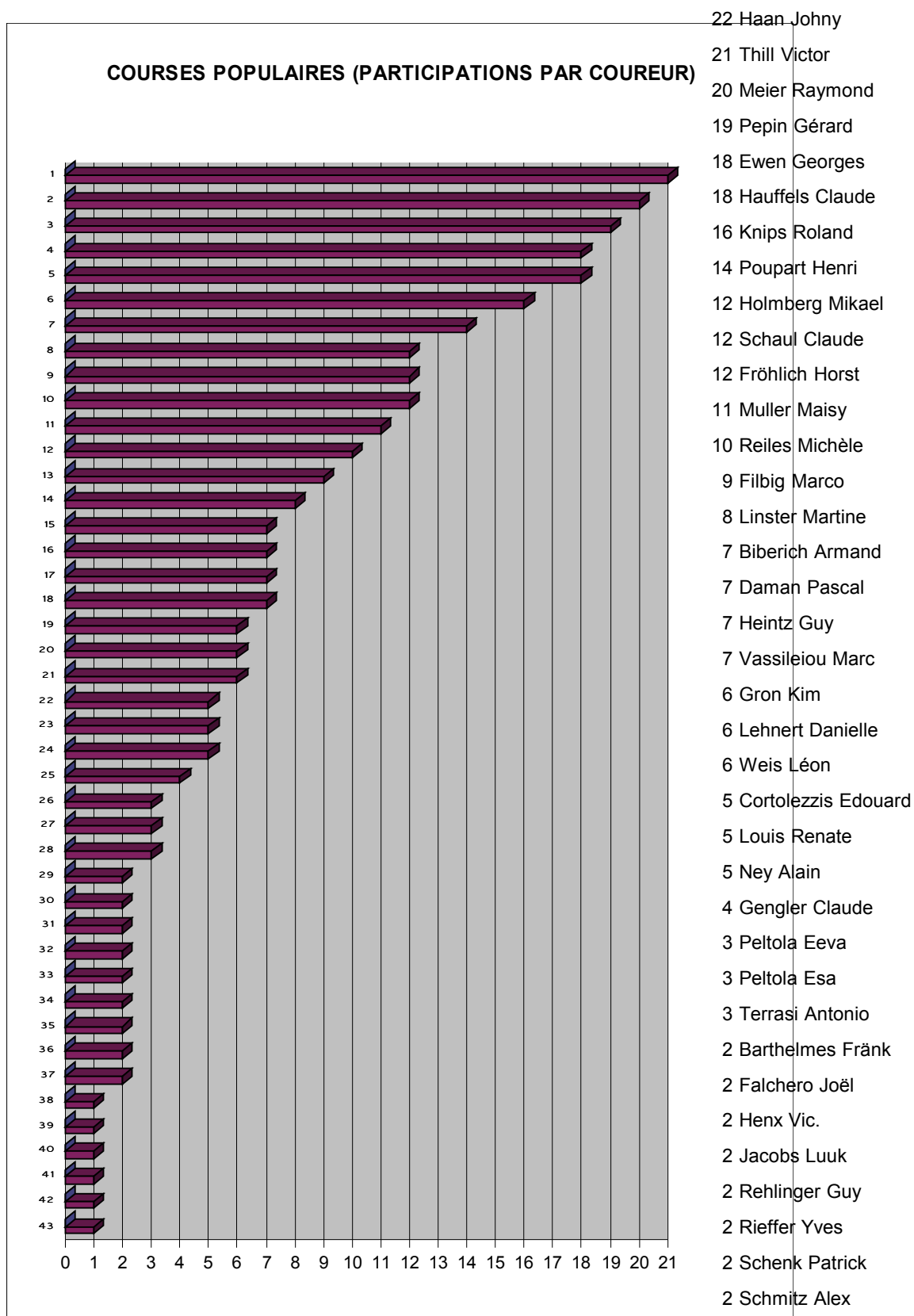

GRAPHIQUE 3: CARACTERISTIQUE DU CLUB 1999

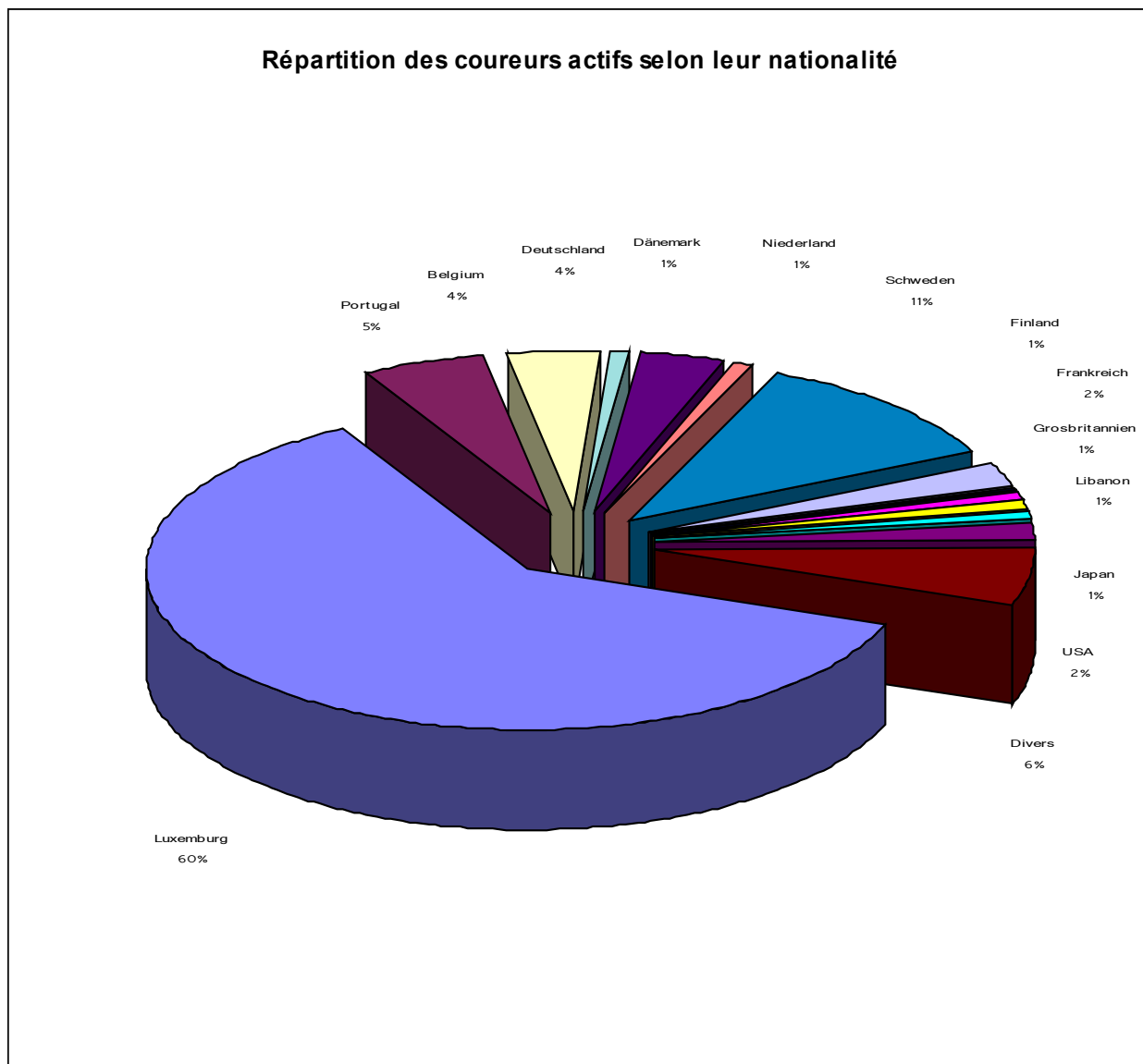

GRAPHIQUES 4, 5: Participation „Treff 1999“

JANVIER-DECEMBRE
(nombre d'athlètes par Treff)

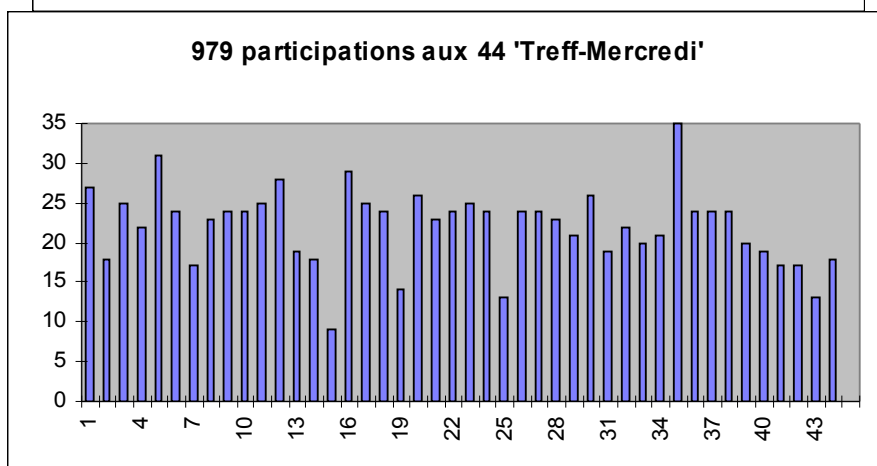
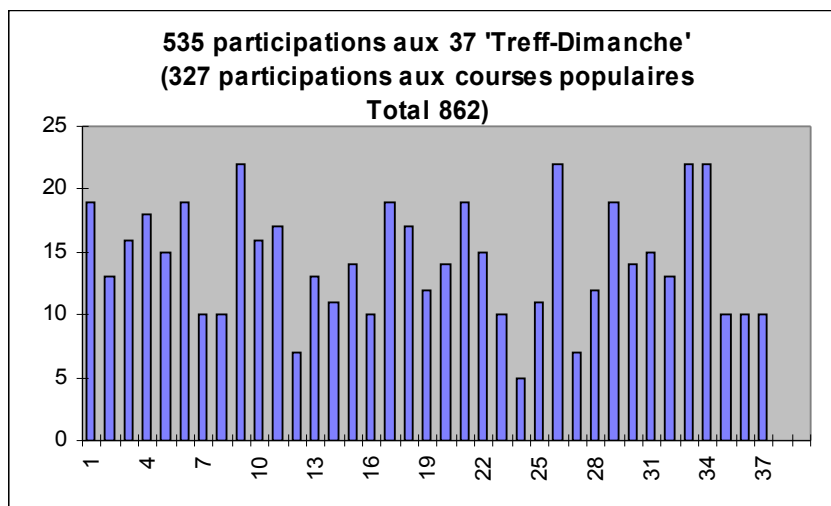

GRAPHIQUE 6: Participation aux Treffs depuis la constitution du club

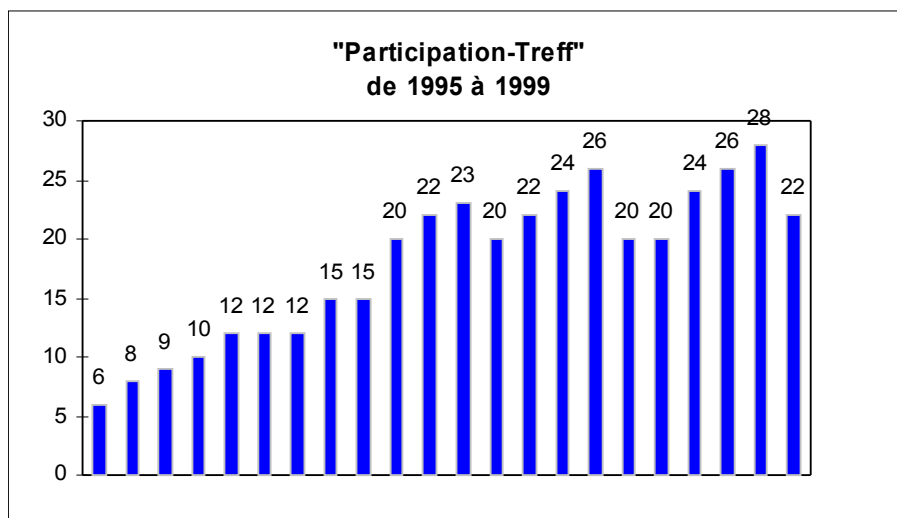

GRAPHIQUE 7: Participation „Treff 1999“ des membres-actifs (Résultat - page suivante)

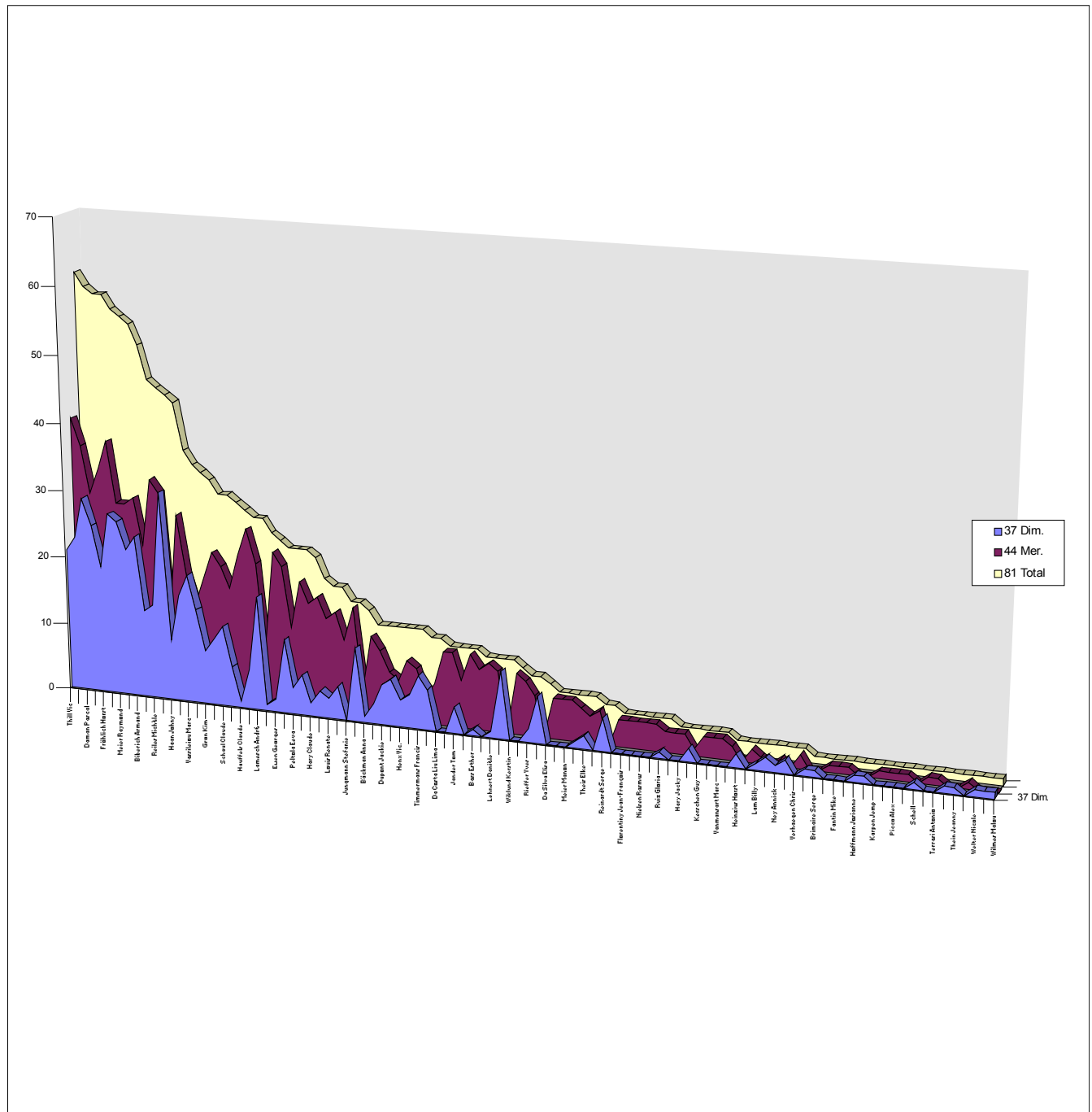

RESULTAT DES PRESENCES « HUESEN-TREFF » 1999

	37 Dim.	44 Mer.	81 Total
Thill Victor	21	40	61
Rehlinger Guy	23	36	59
Daman Pascal	29	29	58
Holmberg Mikael	25	33	58
Fröhlich Horst	19	37	56
Ney Alain	27	28	55
Meier Raymond	26	28	54
Poupart Henri	22	29	51
Biberich Armand	24	22	46
Muller Maisy	13	32	45
Reiles Michèle	14	30	44
Daman Rita	31	12	43
Haan Johnny	9	27	36
Gengler Claude	16	18	34
Vassileiou Marc	19	14	33
Gillen Marco	14	18	32
Gron Kim	8	22	30
Peltola Esa	10	20	30
Schau Claude	12	17	29
Knips Roland	6	22	28
Hauffels Claude	1	26	27
Linster Martine	6	21	27
Lamesch André	17	8	25
Pepin Gerard	1	23	24
Ewen Georges	2	21	23
Hanna Helene	11	12	23
Peltola Eeva	4	19	23
Weyer Georges	6	16	22
Hary Claude	2	17	19
Echternach Raymond	4	14	18
Louis Renate	3	15	18
Cortolezzis Edouard	5	11	16
Jungmann Stefanie	0	16	16
Fischbach Marc	11	4	15
Bäckman Anna	1	12	13
Barthelmes Fränk	3	10	13
Dupont Jackie	6	7	13
Heintz Guy	7	6	13
Henx Vic.	4	9	13
Lentz Alain	5	8	13
Timmermans Francis	8	4	12
Timmermans Véronique	6	6	12
Da Costa Liu Lima	0	11	11
Filbig Marco	0	11	11
Jander Tom	4	7	11
Sjöstrand Helène	0	11	11
Bass Esther	1	9	10
Jacobs Luuk	0	10	10
Lehnert Danièle	1	9	10
Verdickt Bernard	10	0	10
Wiklund Kerstin	0	9	9
Lampertz Claus	0	8	8
Rieffer Yves	2	6	8
Cooper Mark	7	0	7

	37 Dim.	44 Mer.	81 Total
Da Silva Elisa	0	6	6
Kiffer Constant	0	6	6
Meier Manon	0	6	6
Schmitz Alex	1	5	6
Theis Elke	2	4	6
Bridfeld Susanna	0	5	5
Reinardt Serge	5	0	5
Falchero Joël	0	4	4
Florentiny Jean-François	0	4	4
Lundskog Annika	0	4	4
Nielsen Rasmus	0	4	4
Olsson Helena	0	4	4
Ruiz Gloria	1	3	4
Bock Michel	0	3	3
Hary Jacky	0	3	3
Hemmer Edith	2	1	3
Kerschen Guy	0	3	3
Tasker Nigel	0	3	3
Vanmansart Marc	0	3	3
Breit Christiane	0	2	2
Heinzius Horst	2	0	2
Holmström Eva	0	2	2
Lam Billy	1	1	2
Landuyt Louis	2	0	2
Ney Annick	1	1	2
Rautenberk Elke	2	0	2
Verhaegen Chris	0	2	2
Andersen Jörgen	1	0	1
Brimaire Serge	1	0	1
Falchero Laurent	0	1	1
Fantin Mike	0	1	1
Hoffmann Jean-Paul	0	1	1
Hoffmann Josianne	1	0	1
Jakobsen Martin	1	0	1
Karpen Jemp	0	1	1
Liberman Dominique	0	1	1
Picco Alex	0	1	1
Rossi Kimmo	0	1	1
Schell	1	0	1
Stendebach Isabelle	0	1	1
Terrasi Antonio	0	1	1
Thein Edmée	1	0	1
Thein Jeanny	1	0	1
Weber Maryse	0	1	1
Welter Nicole	1	0	1
Weyer Sylvie	1	0	1
Wilmes Malou	1	0	1
Total	535	979	1514

GRAPHIQUES 8, 9, 10: Participation „Treff“ & Courses populaires 1999 / 1998

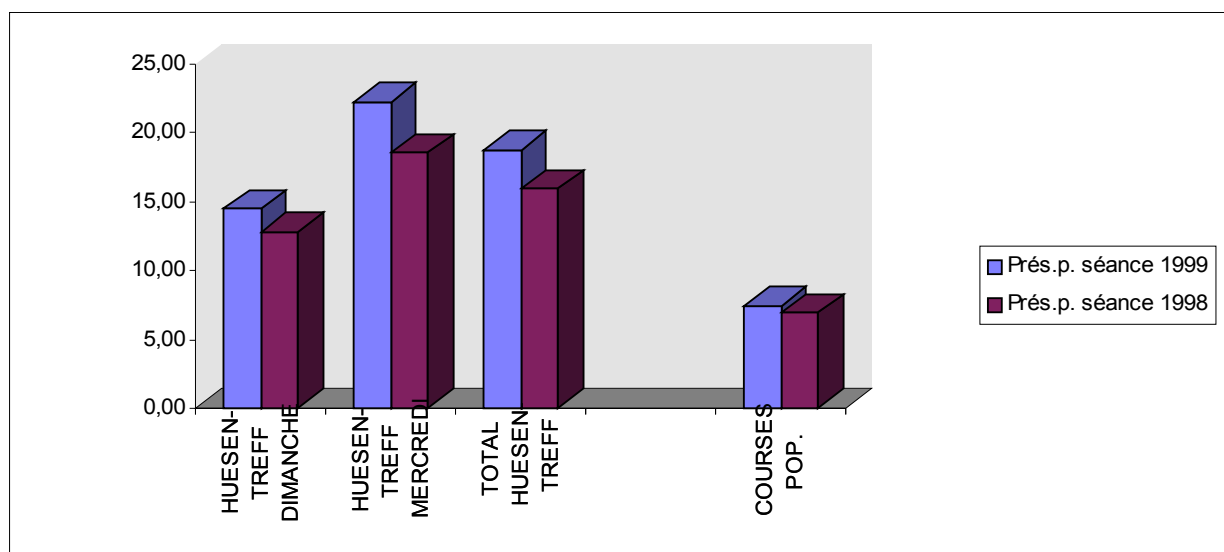
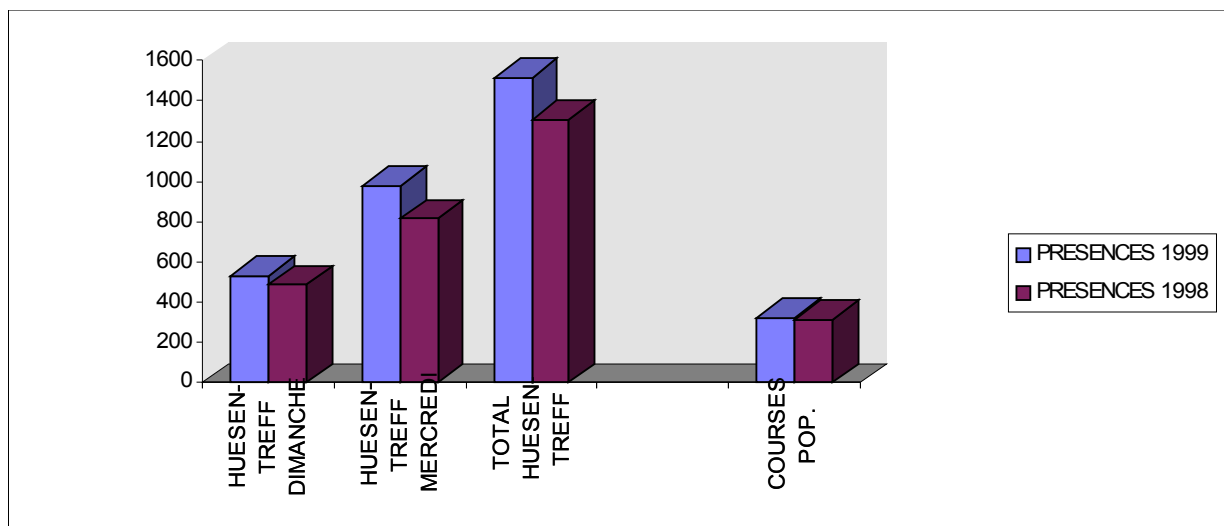
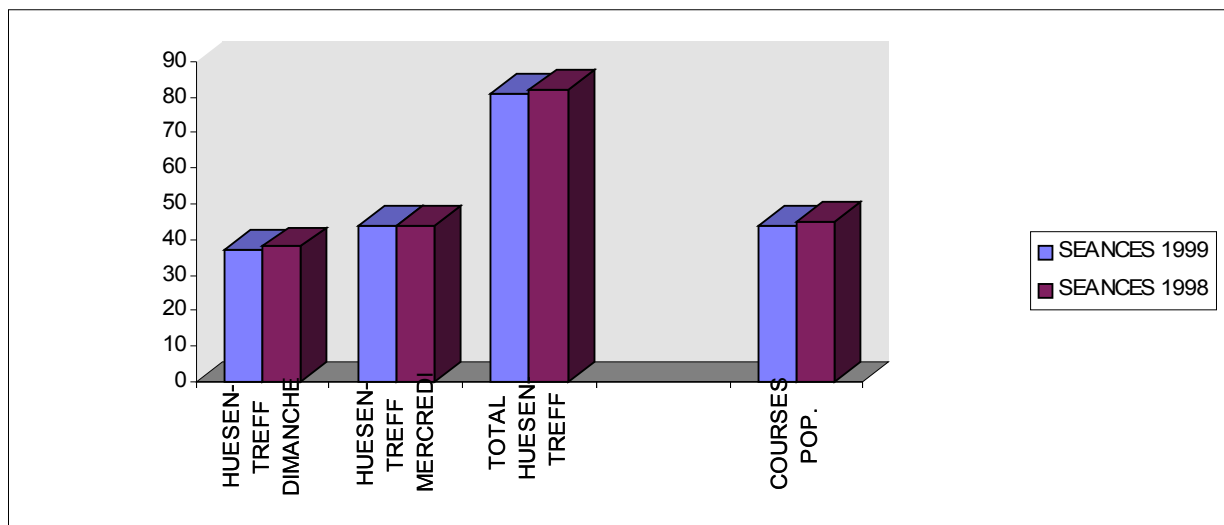

APERCU SUR LES ACTIVITES 2000

1. ACTIVITES SPORTIVES

JOGGING

- "HUESEN-TREFF" DIMANCHE formule classique
dimanche matin, à partir de 10.00 hrs.,
Helmsange, Steinsel, Biirgerkräiz, Lorentzweiler
Nouveau site à partir de mai 1999
- "HUESEN-TREFF" MERCREDI mercredi soir, à partir de 18.45 hrs. sur la nouvelle 'Lafpiste'

PARTICIPATIONS AUX COURSES POPULAIRES

- 5e "HUESEN-BESCHLAF" course chronométrée de 12 km / "Jogging" de 6 km
(29.04.2000)

2. ACTIVITES DIVERSES

- HUESEN-PROMENADE: (Marche à pied / Tour à vélo)
- 24 HEURES DE WILTZ EN VELO
- 5 Heures Mondorf
- Participation au 16 km Paris - Versailles
- 2^{IÈME} WEEKEND DE SKI DANS LES VOSGES

LES LAUREATS DE 1999

Même en étant seulement un club promoteur de la FLA, le Lafclub Walfer Huesen est fier de pouvoir attribuer une petite récompense à certains athlètes particulièrement actifs et méritants.

MEILLEURES PRESENCES:

HUESEN-TREFF (Dimanche et mercredi)

HOMMES Thill Vic
FEMMMES Muller Maisy

COURSES POPULAIRES

HOMMES Haan Johny
FEMMMES (Muller Maisy), Reiles Michèle

MEILLEURE PERFORMANCE:

Holmberg Mikael

Le Conseil d'Administration du Lafclub Walfer Huesen se fait un honneur particulier d'offrir un petit cadeau à ces athlètes méritants, tout en les encourageant à poursuivre leurs efforts en faveur de notre club. Merci!

LE CLUB EN CHIFFRES

99/98

MEMBRES-ASSOCIES (avec droit de vote) 73/55

MEMBRES D'HONNEUR 102/117

TOTAL 175/172*

*dont membres actifs au Huesen-Treff, courses populaires,...:87

Licences loisirs: 18

CARTE DE MEMBRE D'HONNEUR = 200 F

CARTE DE MEMBRE-ASSOCIE = 500 F

(uniquement pour athlètes prenant régulièrement part aux activités)

INFO-CONTACT:

Raymond Meier
(directeur technique)

tél. 33 10 97 (entre 12 et 14 hrs.)
adresse:

Lafclub Walfer Huesen
16, rue Roger Barthel
L-7212 Bereldange

RAPPORT DE CAISSE 1999

Report 1998 (Solde 1998) 140 910

Revenus

Subside	10 000
Cotisations, Carte membres	53 900
Sponsoring, Dons	25 000
Huesen-Beschlaf (Sponsoring,...)	237 202
Recette loterie* (98/99:1.12.98-28.2.99)	22 575
Theater	43 210
Courses	3 600
Annonces Hueseninfo* (& Loterie 99/2000:1.12.-28.2.2000)	70 750
T-Shirts, Singlets, Uniforme	12 000
Intérêts s/ comptes	1 604
	479 841

Dépenses

Impression Hueseninfo, Impression loterie 99/2000	-49 250
Huesen-Beschlaf	-149 390
Frais administratifs (mat. bureau: frais d'impression papiers- entêtes, timbres, abonnement)	-16 426
Frais de comptes	-30 340
Frais de comptes	-441
Cadeaux	-1 650
Courses	-21 101
Assurances - Foyer, FLA (Casco, Droit de membre)	-22 979
Huesenpromenade	-2 710
Huesen-Kayak	-10 278
Matériel	-14 367
Manifestations diverses (Ass. générale 1999,...)	-38 453
	-357 384

Solde (revenus-dépenses) 122 457

Report 1998 (Solde 1998) 140 910

Solde 31.12.1999 263 367

Actif

Livret	52 723
Compte	210 644
Compte "Courant 1999"	263 367

RAPPORT DE CAISSE 1999 (Suite)

Evolution du compte courant / Mouvements 1.1.1999-31.12.999

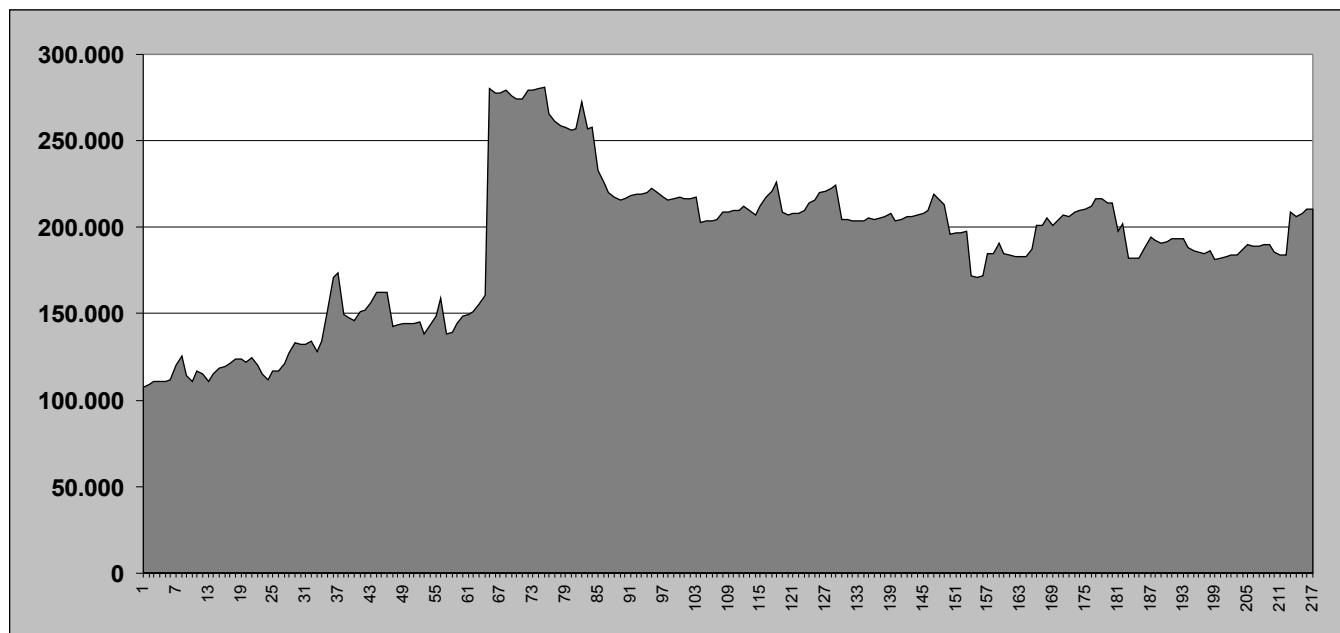

Comparaison 1998/1999

